

# CARA SEMAKAN KOMPAUN DAN SEWA GERAI PASAR

## APLIKASI MOBILE PAY@KL



Boleh muat turun melalui **Google Play** dan **App Store**

## PORTAL PBTPay



Layari laman web mereka di <https://pbtpay.kpkt.gov.my>

## APLIKASI



Boleh muat turun melalui **Google Play** dan **App Store**

## KAUNTER KUTIPAN DBKL

Lokasi kaunter berada di **Menara DBKL 1, Ibu Pejabat DBKL Jalan Raja Laut, 50350 Kuala Lumpur**



## KAUNTER POS

Bayaran boleh dilakukan di mana-mana kaunter Pos Malaysia



# PENGUMUMAN



Dimaklumkan bahawa mulai 31 Mac 2026, Sistem eLesen telah dinaik taraf dengan paparan baharu serta penambahbaikan beberapa fungsi utama melibatkan:

- Permohonan Lesen Baharu
- Tempoh Pembaharuan Lesen
- Tempoh Pembayaran selepas kelulusan

Sehubungan itu, hanya permohonan lesen baharu dan pembaharuan lesen yang tiada tunggakan sahaja akan diproses.

Semua pemegang lesen disarankan agar menyemak status kompaun dan tunggakan sewa terlebih dahulu melalui pautan yang disediakan.

## Semak Di Sini



## CONTOH BIL SEWA GERAI PASAR

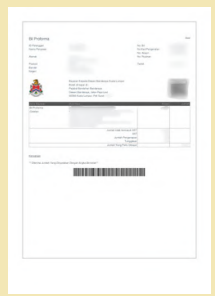

## CONTOH NOTIS KEMUNGKIRAN



## CONTOH NOTIS KESALAHAN KOMPAUN AM



## CONTOH NOTIS KESALAHAN SERTA TAWARAN KOMPAUN



**MOHON SECARA DALAM TALIAN**

<https://elesen.dbkl.gov.my/>

