GARIS PANDUAN LESEN SEMENTARA KL PRIHATIN

Bil	Perkara	Keterangan
1	Syarat dan Kaedah Permohonan	i. Warganegara Malaysia dan berumur 18 tahun ke atas. **(Penglibatan warga asing adalah dilarang dan menjadi satu kesalahan)** ii. Membuat permohonan secara dalam talian di https://elesen.dbkl.gov.my atau menghantar borang yang lengkap diisi beserta dokumen sokongan yang diperlukan : - Salinan kad pengenalan - Pelan lokasi - 1 gambar lokasi - Surat kebenaran pemilik tanah/bangunan/kompleks (jika berkaitan) *Borang boleh dimuat turun di https://elesen.dbkl.gov.my iii. Permohonan dibuka mulai 15 November 2020 hingga 31 Mac 2021 iv. Lokasi penghantaran borang: a) Lokasi awam/persendirian - hantar di pejabat cawangan DBKL mengikut parlimen atau; b) Lokasi di Projek Perumahan Awam (PPR) dan Perumahan Awam (PA) yang diselia oleh DBKL – hantar di pejabat zon perumahan yang berdekatan.
2	Lokasi/Tapak Perniagaan Yang Dibenarkan	i. Tapak permohonan aktiviti perniagaan adalah tertakluk kepada kelulusan Datuk Bandar Kuala Lumpur; ii. Bagi tapak dalam tanah/kawasan persendirian/ bangunan/kompleks kerajaan perlu mendapat kebenaran pemilik atau pihak pengurusan.

Bil	Perkara	Keterangan
3	Jenis Aktiviti Perniagaan	i. Makanan dan minuman; - Aktiviti menggoreng/memasak dalam skala kecil adalah dibenarkan dengan syarat hanya penggunaan satu (1) tungku dapur sahaja. Contoh : pisang goreng, keropok lekor dan burger. ii. Barangan Kering (pakaian, kasut dan sebagainya) ; iii. Buah-buahan. iv. Barangan mentah/basah ** *Memastikan* ***tiada*** *sisa/sampah tidak ditinggalkan di tapak perniagaan dan hendaklah dibuang di tong sampah yang bersesuaian.*
4	Jenis Aktiviti Perniagaan **Tidak Dibenarkan**	i. Barangan kawalan seperti tembakau, bahan letupan, 'vape', alkohol, dan lain-lain yang menyalahi Undang-Undang; ii. Perkhidmatan dan sewaan seperti 'kiddy ride', urutan, judi, gunting rambut, basikal dan sebagainya.
5	Waktu Perniagaan	i. Pagi : 7:00 pagi sehingga 11:00 pagi ii. Tengahari : 11:00 pagi sehingga 3:00 petang iii. Petang : 3:00 petang sehingga 7:00 petang iv. Malam : 7:00 petang sehingga 10:00 malam ** *Tertakluk kepada arahan semasa Kerajaan.* ** *Pemohon boleh memilih waktu i/ii/iii/iv untuk masa perniagaan tetapi tertakluk kepada kelulusan DBKL.*
6	Tempoh Lesen	15 November 2020 sehingga 15 April 2021 sahaja.
7	Kadar Bayaran Fi Lesen	PERCUMA.

Bil	Perkara	Keterangan
8	Peralatan dan Saiz Tapak	i. Meja lipat dan dialas; ii. Saiz kanopi / tapak 8'x8'.
9	Syarat Lesen	i. Lesen terhad kepada satu orang satu lokasi sahaja (Penjaja yang mempunyai lesen sedia ada tidak dibenarkan memohon) ; ii. Keutamaan kepada pemastautin di Kuala Lumpur; iii. Jualan secara bungkus sahaja ('*take away')* ; iv. Pelesen hendaklah sentiasa berada di tapak; v. Tiada warga asing dibenarkan terlibat dalam aktiviti perniagaan; vi. Pelesen perlu mengambil suntikan *typhoid* (makanan/minuman sahaja) ; vii. Tidak dibenarkan membina sebarang struktur semi kekal / kekal; viii. Tidak dibenarkan meletakkan kerusi/meja untuk pelanggan; ix. Memastikan kebersihan di sekitar tapak perniagaan semasa dan selepas perniagaan; x. Menyediakan tong sampah yang bertutup secukupnya di sekitar lokasi perniagaan; xi. Memastikan tiada sampah ditinggalkan selepas tamat masa perniagaan; xii. Tidak dibenarkan mencuci peralatan di tapak perniagaan; xiii. Mengosongkan tapak perniagaan selepas waktu perniagaan; xiv. Mematuhi SOP yang dikeluarkan oleh KKM dan MKN;

Bil	Perkara	Keterangan
		xv. Pemegang lesen tertakluk kepada UUK Pelesenan Penjaja WPKL 2016.
10	Penguatkuasaan	i. Kesalahan kali pertama – AMARAN (Notis Penguatkuasaan); ii. Kesalahan kali kedua – Notis KOMPAUN; iii. Kesalahan kali ketiga dan seterusnya – tindakan BATAL lesen dan SITA serta merta. iv. Datuk Bandar Kuala Lumpur berhak untuk membatalkan mana-mana lesen yang telah diluluskan sekiranya pelesen gagal mematuhi syarat yang telah ditetapkan atau terdapat aduan orang ramai atau wujud kacauganggu atau perkara lain yang difirkan perlu.

CARTA ALIR PROSES PERMOHONAN LESEN SEMENTARA KL PRIHATIN SECARA DALAM TALIAN

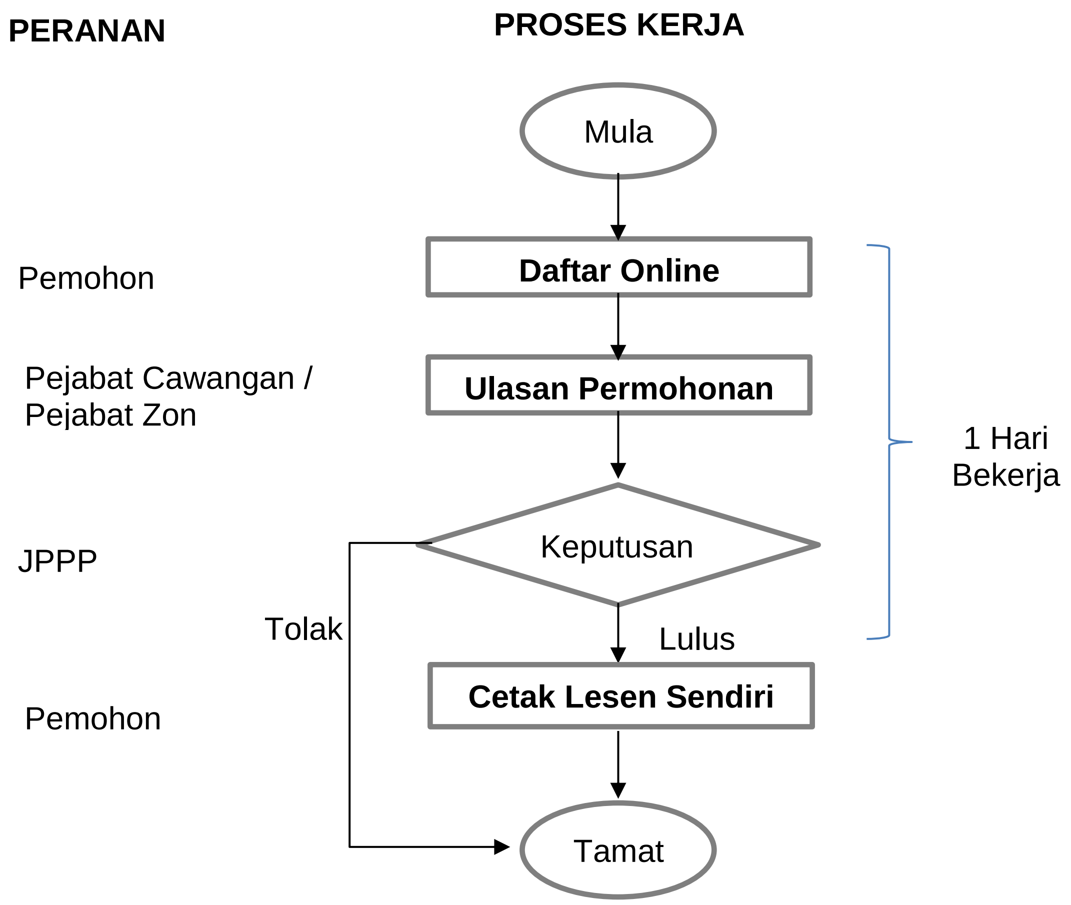
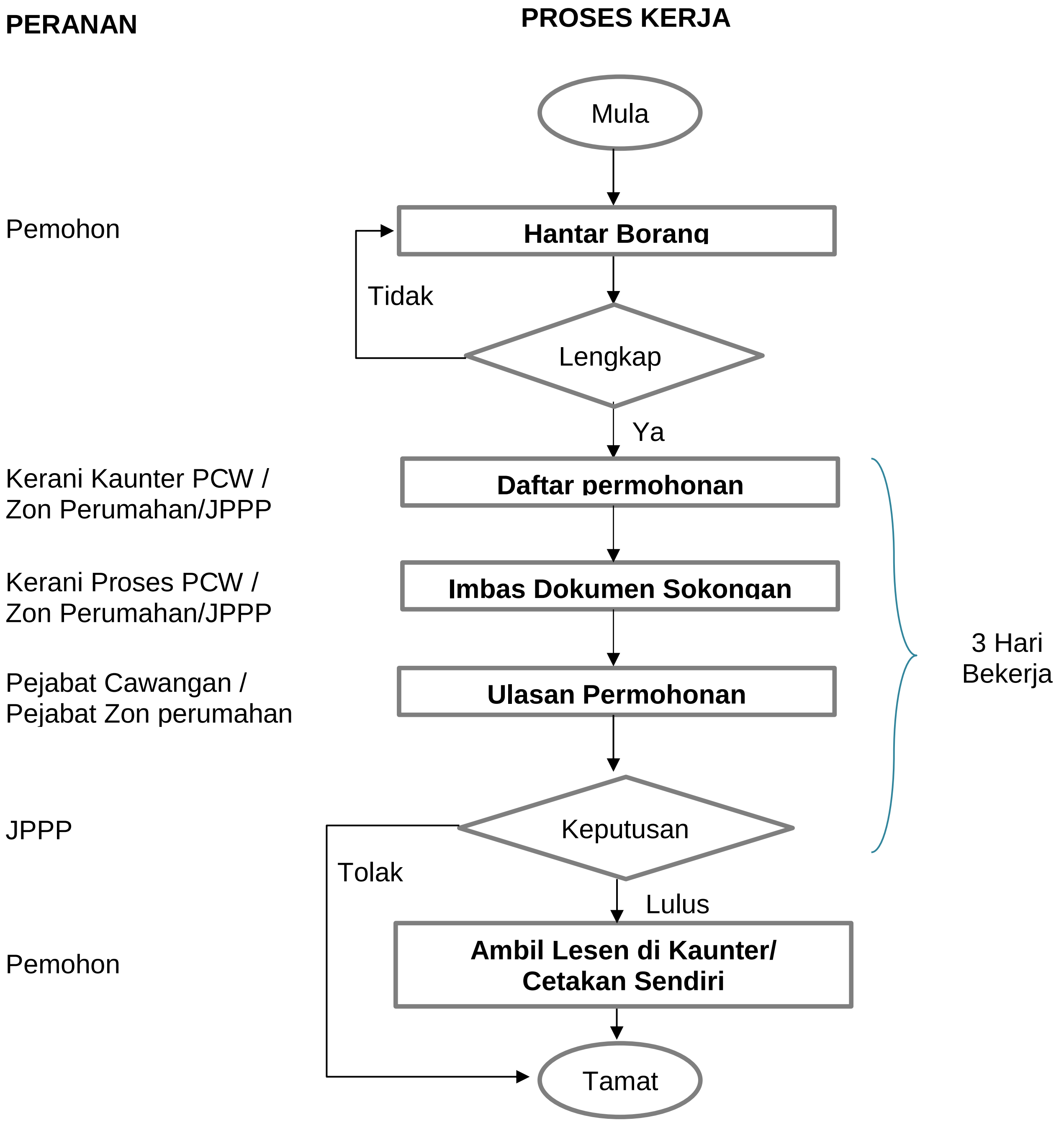
CARTA ALIR PROSES PERMOHONAN LESEN SEMENTARA KL PRIHATIN SECARA MANUAL